

Les conférences se déroulent au Centre Hospitalier Saint Jean de Dieu
Espace conférences Sanou Souro - Salle 1 - 2^{ème} étage

Comité d'organisation du Cycle et du Forum

Sandrine DENIS
Marine DIGUAT
Pauline ESPI
Bérengère MAILLAND
Nathan RENARD

Secrétariat administratif :

Fabienne GOUTTENOIRE
GREPSY-CONFÉRENCES
CH SAINT JEAN DE DIEU
290 route de Vienne - BP 8252 - 69355 Lyon Cedex 08
☎ 04 37 90 10 10 (poste 29 00 - répondeur)
✉ grepsy-conferences@arhm.fr

Une bibliographie générale est disponible sur le site <http://grepsy-conferences.fr/>

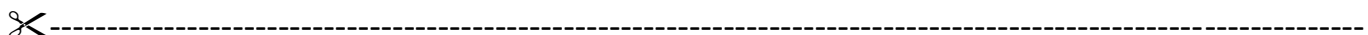

Le nombre de places étant limité, nous vous conseillons de vous inscrire au préalable en ligne (paiement sécurisé Helloasso) ou par courrier avant le 10 novembre 2023.

Nom : Prénom :

Conférence (du :) : 15 € (tarif réduit 10 €)

Cycle de conférences : 60 € (tarif réduit 40 €)

Forum : 60 € (tarif réduit 40 €)

Cycle + Forum : 100 € (tarif réduit 70 €)

Formation continue :

Cycle : 140 €

Forum : 140 €

Cycle + Forum : 260 €

Adresse :

CP/Ville :

Profession : ☎ :

E-mail :

Je joins un chèque de : €, à l'ordre du GREPSY-CONFÉRENCES

Tarif réduit sur justificatif : demandeurs d'emploi, étudiants, personnel ARHM

Aucun remboursement ne sera possible sans information préalable par mail au plus tard la veille de la conférence